ВНЕСЕНИЕ ИЗМЕНЕНИЙ В «ПРАВИЛА ЗЕМЛЕПОЛЬЗОВАНИЯ И ЗАСТРОЙКИ ТЕРРИТОРИИ (ЧАСТИ ТЕРРИТОРИИ) ГОРОДСКОГО ОКРУГА КЛИН МОСКОВСКОЙ ОБЛАСТИ»

КАРТА ГРАДОСТРОИТЕЛЬНОГО ЗОНИРОВАНИЯ С ОТОБРАЖЕНИЕМ ГРАНИЦ НАСЕЛЕННЫХ ПУНКТОВ, ВХОДЯЩИХ В СОСТАВ ГОРОДСКОГО ОКРУГА, ГРАНИЦ ЗОН С ОСОБЫМИ УСЛОВИЯМИ ИСПОЛЬЗОВАНИЯ ТЕРРИТОРИЙ, ГРАНИЦ ТЕРРИТОРИЙ ОБЪЕКТОВ КУЛЬТУРНОГО НАСЛЕДИЯ И ГРАНИЦ ТЕРРИТОРИЙ ИСТОРИЧЕСКИХ ПОСЕЛЕНИЙ (ПО СВЕДЕНИЯМ ИСОГД МО)

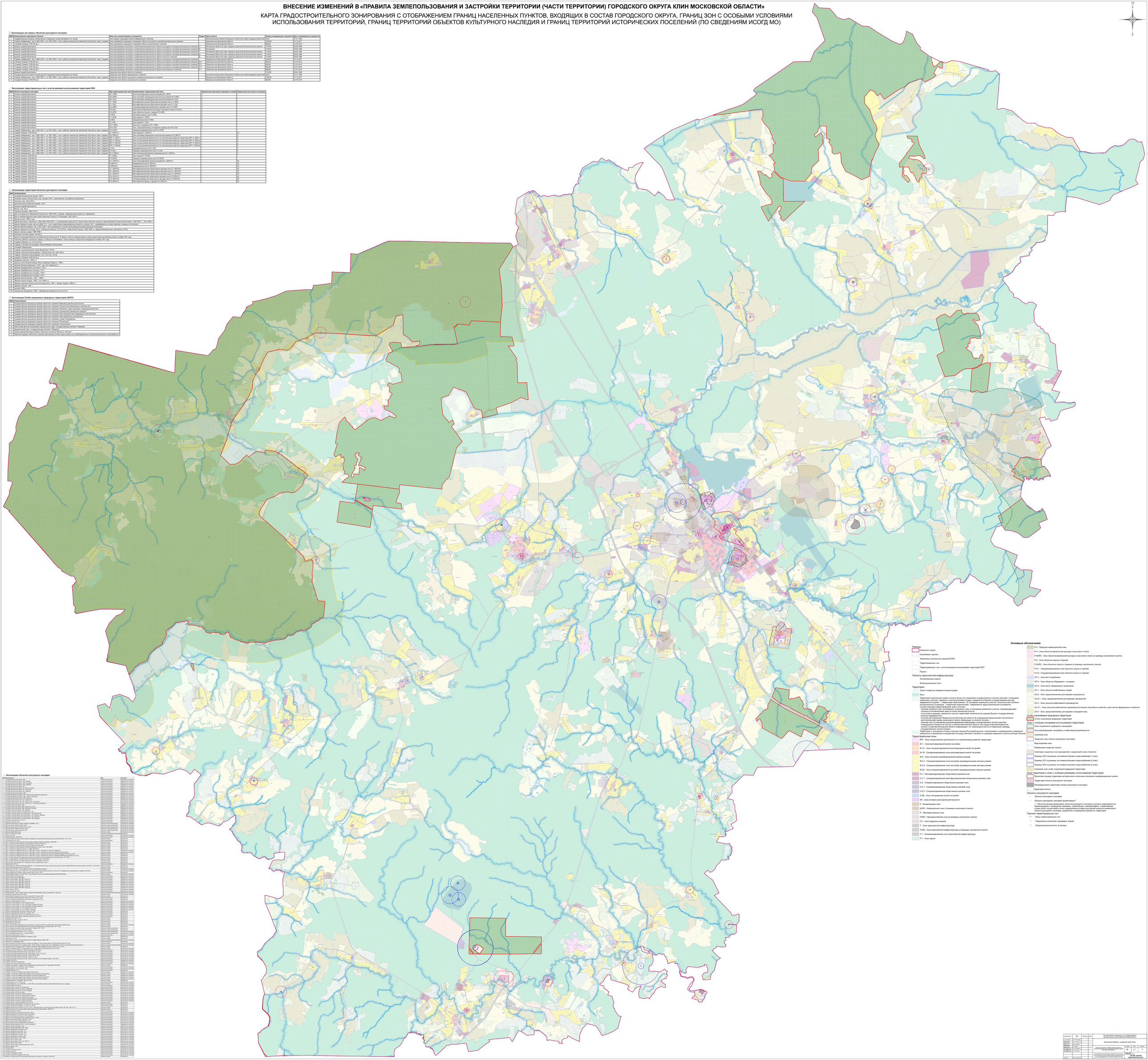

Экспликация зон охраны объектов культурного наследия

№№ п/п	Наименование охраняемого объекта	Вид зоны (наименование) по документу	Индекс	Орган власти	Номер утверждающего документа	Дата утверждающего документа
1	Государственная историко-литературная и природная музея-заповедника А.Н. Толстого	Зона охраны памятника объекта федерального значения		Исполнительный комитет Московского областного совета народных депутатов	705/1	31.12.1983
2	Усадьба «Фабричная», где в 1891-1897 гг. и в 1901-1903 гг. жил и работал композитор Чайковский Петр Ильич: парк с террасой	Зона охраняемого природного ландшафта объекта культурного наследия регионального значения		Правительство Московской области	1020/43	13.12.2017
3	«Усадьба Тишино», XVIII-XIX вв.г	Зона охраняемого природного ландшафта объекта регионального значения		Правительство Московской области	962/38	13.07.2015
4	Усадьба Воскресенское, XVIII-XIX вв.г	Зона регулирования застройки и хозяйственной деятельности объекта культурного наследия регионального значения	В	Московский	1119/30	26.06.1986
5	Усадьба усадьба Воскресенское	Зона регулирования застройки и хозяйственной деятельности объекта культурного наследия регионального значения	В	Московский	1119/30	26.06.1986
6	Усадьба усадьба Воскресенское	Зона регулирования застройки и хозяйственной деятельности объекта культурного наследия регионального значения	Д	Московский областной совет народных депутатов Исполнительный комитет	1119/30	26.06.1986
7	Усадьба усадьба Воскресенское	Зона регулирования застройки и хозяйственной деятельности объекта культурного наследия регионального значения	Д	Московский областной совет народных депутатов Исполнительный комитет	1119/30	26.06.1986
8	Усадьба усадьба Воскресенское	Зона регулирования застройки и хозяйственной деятельности объекта местного значения	В	Московский областной совет народных депутатов Исполнительный комитет	1119/30	26.06.1986
9	Усадьба усадьба Воскресенское	Зона регулирования застройки и хозяйственной деятельности объекта культурного наследия регионального значения	Д	Московский	1119/30	26.06.1986
10	«Усадьба Тишино», XVIII-XIX вв.г	Зона регулирования застройки и хозяйственной деятельности объекта культурного наследия регионального значения	Р-2	Правительство Московской области	962/38	13.07.2015
11	«Усадьба Тишино», XVIII-XIX вв.г	Зона регулирования застройки и хозяйственной деятельности объекта культурного наследия регионального значения	Р-3	Правительство Московской области	962/38	13.07.2015
12	«Усадьба Тишино», XVIII-XIX вв.г	Зона регулирования застройки и хозяйственной деятельности объекта культурного наследия регионального значения	Р-4	Правительство Московской области	962/38	13.07.2015
13	«Усадьба Тишино», XVIII-XIX вв.г	Зона регулирования застройки и хозяйственной деятельности объекта регионального значения	И-1	Правительство Московской области	962/38	13.07.2015
14	Усадьба усадьба Воскресенское	Охранная зона объекта культурного наследия			1119/30	26.06.1986
15	Государственная историко-литературная и природная музея-заповедника А.Н. Толстого	Охранная зона объекта федерального значения		Исполнительный комитет Московского областного совета народных депутатов	705/1	31.12.1983
16	Усадьба «Фабричная», где в 1891-1897 гг. и в 1901-1903 гг. жил и работал композитор Чайковский Петр Ильич: парк с террасой	Охранная зона объекта культурного наследия регионального значения		Правительство Московской области	1020/43	13.12.2017
17	«Усадьба Тишино», XVIII-XIX вв.г	Охранная зона объекта регионального значения		Правительство Московской области	962/38	13.07.2015

Экспликация территориальных зон с учетом режимов использования территорий ОКН

№№ п/п	Объект культурного наследия	Вид территориальной зоны	Наименование территориальной зоны	Предельное количество надземных этажей	Предельная высотность (в метрах)
1	Усадьба усадьба Воскресенское	Ж-1 (ЗРЗ)	Зона многоквартирной жилой застройки Ж-1 (ЗРЗ)	3	-
2	Усадьба усадьба Воскресенское	Ж-2 (И5)	Зона застройки индивидуальными жилыми домами Ж-2 (ЗРЗ)	3	-
3	Усадьба усадьба Воскресенское	Ж-2 (И5)	Зона застройки индивидуальными жилыми домами Ж-2 (СО)	3	-
4	Усадьба усадьба Воскресенское	О-1 (ЗРЗ)	Многофункциональной общественно-деловая зона О-1 (ЗРЗ)	3	-
5	Усадьба усадьба Воскресенское	О-1 (СО)	Многофункциональной общественно-деловая зона О-1 (СО)	3	-
6	Усадьба усадьба Воскресенское	О-2 (ЗРЗ)	Специализированная общественно-деловая зона О-2 (ЗРЗ)	3	-
7	Усадьба усадьба Воскресенское	О-2 (СО)	Специализированная общественно-деловая зона О-2 (СО)	3	-
8	Усадьба усадьба Воскресенское	П-6 (И5)	Зона объектов физической культуры и массового спорта П-6 (И5)	3	-
9	Усадьба усадьба Воскресенское	Р (ЗРЗ)	Производственная зона Р (ЗРЗ)	3	-
10	Усадьба усадьба Воскресенское	Р-1 (ЗРЗ)	Зона парков Р-1 (ЗРЗ)	3	-
10	Усадьба усадьба Воскресенское	К (ЗРЗ)	Коммунальная зона К (ЗРЗ)	3	-
10	Усадьба усадьба Воскресенское	Р-2 (СО)	Зона парков Р-2 (СО)	3	-
11	Усадьба усадьба Воскресенское	СП-1 (ЗРЗ)	Зона мест погребения СП-1 (ЗРЗ)	3	-
12	Усадьба усадьба Воскресенское	СП-2 (ЗРЗ)	Зона объектов обращения с отходами СП-2 (ЗРЗ)	3	-
13	Усадьба «Фабричная», где в 1891-1897 гг. и в 1901-1903 гг. жил и работал композитор Чайковский Петр Ильич: парк с террасой	Р-2 (СПЗ)	Природно-рекреационная зона Р-2 (СПЗ)		-
13	Усадьба Тишино, XVIII-XIX вв.	Р-2 (ЗРЗ-Р1)	Зона парков Р-1 (ЗРЗ-Р1)		20
14	Усадьба «Фабричная», где в 1891-1897 гг. и в 1901-1903 гг. жил и работал композитор Чайковский Петр Ильич: парк с террасой	Ж-2 (ЗРЗ-Р1)	Зона застройки индивидуальными жилыми домами Ж-2 (ЗРЗ-Р1)		20
15	Усадьба «Фабричная», где в 1891-1897 гг. и в 1901-1903 гг. жил и работал композитор Чайковский Петр Ильич: парк с террасой	ИРТ-11 (ЗРЗ-1)	Зона осуществления деятельности по комплексному развитию территории ИРТ-11 (ЗРЗ-1)		9
16	Усадьба «Фабричная», где в 1891-1897 гг. и в 1901-1903 гг. жил и работал композитор Чайковский Петр Ильич: парк с террасой	ИРТ-11 (ЗРЗ-2)	Зона осуществления деятельности по комплексному развитию территории ИРТ-11 (ЗРЗ-2)		9
17	Усадьба «Фабричная», где в 1891-1897 гг. и в 1901-1903 гг. жил и работал композитор Чайковский Петр Ильич: парк с террасой	ИРТ-11 (ЗРЗ-3)	Зона осуществления деятельности по комплексному развитию территории ИРТ-11 (ЗРЗ-3)		9
18	Усадьба «Фабричная», где в 1891-1897 гг. и в 1901-1903 гг. жил и работал композитор Чайковский Петр Ильич: парк с террасой	ИРТ-11 (ЗРЗ-4)	Зона осуществления деятельности по комплексному развитию территории ИРТ-11 (ЗРЗ-4)		9
19	Усадьба «Фабричная», где в 1891-1897 гг. и в 1901-1903 гг. жил и работал композитор Чайковский Петр Ильич: парк с террасой	Р-2 (СО)	Производственная зона Р-2 (СО)		9
20	Усадьба «Фабричная», где в 1891-1897 гг. и в 1901-1903 гг. жил и работал композитор Чайковский Петр Ильич: парк с террасой	Р-2 (СО)	Природно-рекреационная зона Р-2 (СО)		9
21	Усадьба «Фабричная», где в 1891-1897 гг. и в 1901-1903 гг. жил и работал композитор Чайковский Петр Ильич: парк с террасой	Р-2 (СП)	Природно-рекреационная зона Р-2 (СП)		9
22	Усадьба «Фабричная», где в 1891-1897 гг. и в 1901-1903 гг. жил и работал композитор Чайковский Петр Ильич: парк с террасой	Р-2 (ЗРЗ-Р1)	Зона парков Р-1 (ЗРЗ-Р1)		20
23	Усадьба Тишино, XVIII-XIX вв.	Р-2 (СПЗ)	Природно-рекреационная зона Р-2 (СПЗ)		-
24	Усадьба Тишино, XVIII-XIX вв.	Р-2 (СПЗ)	Природно-рекреационная зона Р-2 (СПЗ)		-
25	Усадьба Тишино, XVIII-XIX вв.	Ж-1 (ЗРЗ-Р1)	Зона многоквартирной жилой застройки Ж-1 (ЗРЗ-Р1)		20
26	Усадьба Тишино, XVIII-XIX вв.	К (ЗРЗ-Р1)	Коммунальная зона К (ЗРЗ-Р1)		20
27	Усадьба Тишино, XVIII-XIX вв.	К (ЗРЗ-Р2)	Коммунальная зона К (ЗРЗ-Р2)		20
28	Усадьба Тишино, XVIII-XIX вв.	О-1 (ЗРЗ-Р2)	Многофункциональная общественно-деловая зона О-1 (ЗРЗ-Р2)		20
29	Усадьба Тишино, XVIII-XIX вв.	О-1 (ЗРЗ-Р3)	Многофункциональная общественно-деловая зона О-1 (ЗРЗ-Р3)		20
30	Усадьба Тишино, XVIII-XIX вв.	О-1 (ЗРЗ-Р4)	Многофункциональная общественно-деловая зона О-1 (ЗРЗ-Р4)		20
32	Усадьба Тишино, XVIII-XIX вв.	О-2 (ЗРЗ-Р1)	Специализированная общественно-деловая зона О-2 (ЗРЗ-Р1)		20
33	Усадьба Тишино, XVIII-XIX вв.	О-2 (ЗРЗ-Р2)	Специализированная общественно-деловая зона О-2 (ЗРЗ-Р2)		20
34	Усадьба Тишино, XVIII-XIX вв.	Р-5 (ЗРЗ-Р1)	Зона объектов отдыха и туризма Р-5 (ЗРЗ-Р1)		20

Экспликация территорий объектов культурного наследия

№№ п/п	Наименование
1	Ансамбль Воскресенской церкви, 1840 г.
2	Ансамбль трансучреждения школ, пер. четверо 300 м, наконечник-тоо, полицейское управление
3	Больница, пер. часть XIX в.
4	Братская могила советских воинов, 1941 г.
5	Усадьба усадьба Воскресенское
6	Усадьба Тишино, XVIII-XIX вв.
7	Типовая школа, 1934-1012 гг.
8	Дом, в котором жил Чайковский Петр Ильич в 1892-1893 г. В доме - мемориальный музей П.И. Чайковского
9	Дом, в котором родился и жил Герой Советского Союза П.И. Мачерадзе, 1921-1941 гг.
10	Здание аптеки, 1895-е годы
11	Мемориальный комплекс воинам, погибшим 1905-1917 г. в гражданскую, иностранного и гражданского вмешательства, 1905-1907 г., 1941-1945 г.
12	Здание Народного дома, где в октябре 1917 г. был создан Клинский революционный комитет, в начале 1941 г. формировались отряды партизанов и народного ополчения
13	Здание рабочей клиники, где в 1892-1893 гг. жил руководитель клиники Потешкин Владимир Алексеевич
14	Здание сибирской постоялых, XIX в., Сибирский комплекс, XVIII-XIX вв., набор Святой Троицы, 1850-1856 г., церковь Воскресения и колокольня, XVIII в.
15	Здание торговых рядов, 1896-1898 г.
16	Мемориальный комплекс воинам, погибшим в 1941-1945 г.
17	Мемориальный комплекс воинам, погибшим при обороне Клина в ноябре 1941 года, Ф.Ф. Ушакову, дважды Героям Советского Союза, Ф.Ф. Ушакову, дважды Героям Советского Союза, Ф.Ф. Ушакову, дважды Героям Советского Союза