ВНЕСЕНИЕ ИЗМЕНЕНИЙ В «ПРАВИЛА ЗЕМЛЕПОЛЬЗОВАНИЯ И ЗАСТРОЙКИ ТЕРРИТОРИИ (ЧАСТИ ТЕРРИТОРИИ) ГОРОДСКОГО ОКРУГА КЛИН МОСКОВСКОЙ ОБЛАСТИ В ЧАСТИ УСТАНОВЛЕНИЯ ТРЕБОВАНИЙ К АРХИТЕКТУРНО-ГРАДОСТРОИТЕЛЬНОМУ ОБЛИКУ ОБЪЕКТОВ КАПИТАЛЬНОГО СТРОИТЕЛЬСТВА»

КАРТА ГРАДОСТРОИТЕЛЬНОГО ЗОНИРОВАНИЯ С ОТОБРАЖЕНИЕМ ГРАНИЦ НАСЕЛЕННЫХ ПУНКТОВ, ВХОДЯЩИХ В СОСТАВ ГОРОДСКОГО ОКРУГА, ГРАНИЦ ЗОН С ОСОБЫМИ УСЛОВИЯМИ ИСПОЛЬЗОВАНИЯ ТЕРРИТОРИЙ, ГРАНИЦ ТЕРРИТОРИЙ ОБЪЕКТОВ КУЛЬТУРНОГО НАСЛЕДИЯ И ГРАНИЦ ТЕРРИТОРИЙ ИСТОРИЧЕСКИХ ПОСЕЛЕНИЙ (ПО СВЕДЕНИЯМ ИСОГД МО)

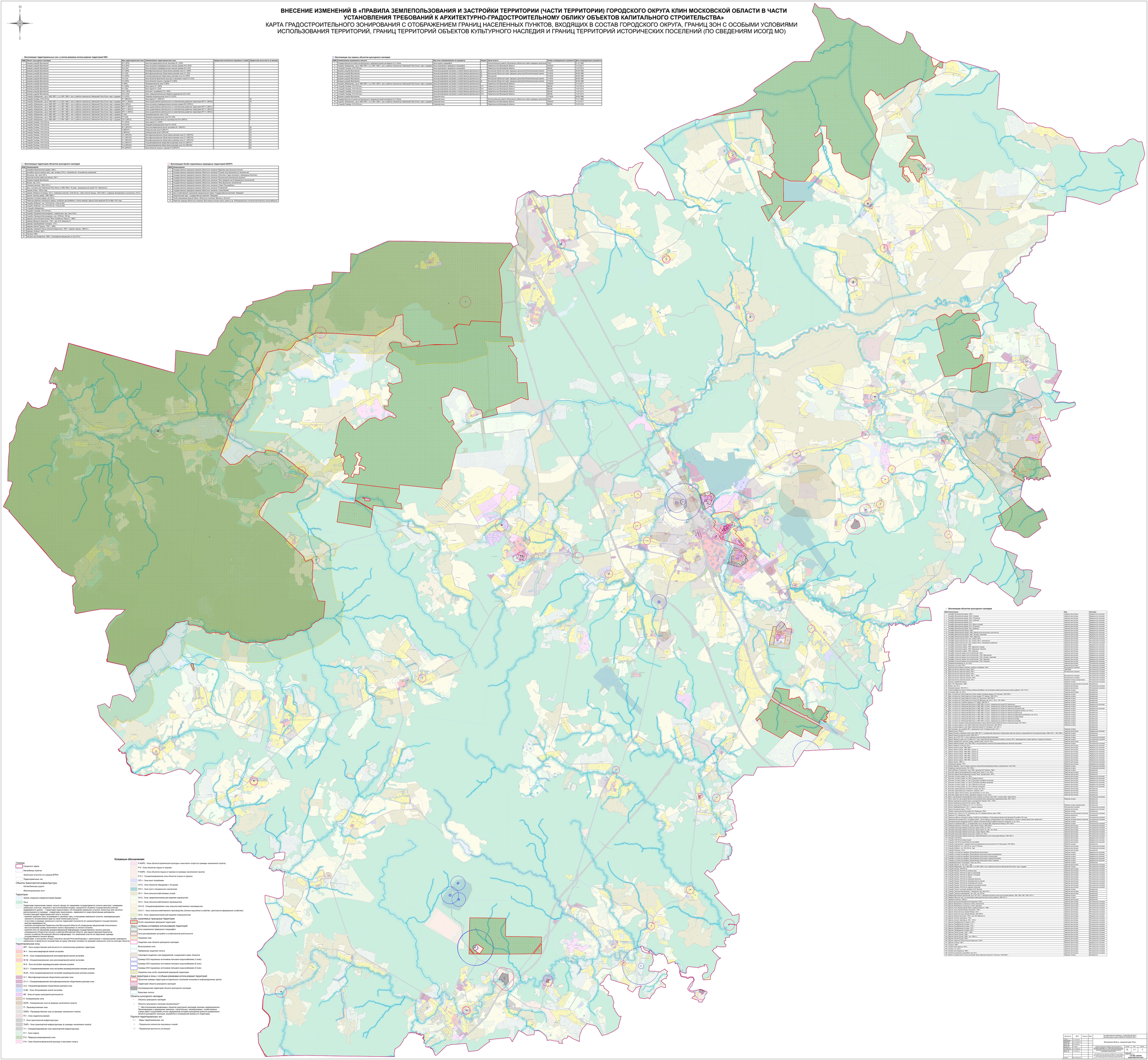

Экспликация территориальных зон с учетом режимов использования территорий ОКН

Номер	Объект культурного наследия	Вид территориальной зоны	Наименование территориальной зоны	Предельное количество надземных этажей	Предельная высотность (в метрах)
1	Усадьба Рождественское	Жилая усадьба Московская	Зона многоквартирной жилой застройки Ж-1 (ЗРФ)	3	-
2	Усадьба Рождественское	Жилая усадьба Московская	Зона смешанной общественно-деловой застройки Ц-2 (ЗРФ)	3	-
3	Усадьба Рождественское	Жилая усадьба Московская	Зона застройки индивидуальными жилыми домами Ж-2 (ОЗ)	3	-
4	Усадьба Рождественское	Жилая усадьба Московская	Многофункциональная общественно-деловая зона О-1 (ЗРФ)	3	-
5	Усадьба Рождественское	Жилая усадьба Московская	Многофункциональная общественно-деловая зона О-1 (ОЗ)	3	-
6	Усадьба Рождественское	Жилая усадьба Московская	Специализированная общественно-деловая зона О-2 (ЗРФ)	3	-
7	Усадьба Рождественское	Жилая усадьба Московская	Зона объектов физической культуры и массового спорта Р-4 (ОЗ)	3	-
8	Усадьба Рождественское	Жилая усадьба Московская	Зона объектов отдыха и туризма Р-5 (ЗРФ)	3	-
9	Усадьба Рождественское	Жилая усадьба Московская	Производственная зона П (ЗРФ)	3	-
10	Усадьба Рождественское	Жилая усадьба Московская	Зона парков Р-1 (ЗРФ)	3	-
11	Усадьба Рождественское	Жилая усадьба Московская	Зона парков Р-1 (ОЗ)	3	-
12	Усадьба Рождественское	Жилая усадьба Московская	Зона иного потребления СН-1 (ЗРФ)	3	-
13	Усадьба Рождественское	Жилая усадьба Московская	Зона, предназначенная для ведения садоводства СН-2 (ОЗ)	3	-
14	Усадьба Тимирязевка, XVIII-XIX вв.	Жилая усадьба Московская	Зона парков Р-1 (ЗРФ)		-
15	Усадьба Тимирязевка, XVIII-XIX вв.	Жилая усадьба Московская	Зона парков Р-1 (ЗРФ)Р11		23
16	Усадьба «Фабричная», где в 1885-1887 г. и в 1891-1892 г. жил и работал композитор Чайковский Петр Ильич перед у трудным	Жилая усадьба Московская	Зона осуществления деятельности по комплексному развитию территории КРТ-11 (ЗРФ)Д		50
17	Усадьба «Фабричная», где в 1885-1887 г. и в 1891-1892 г. жил и работал композитор Чайковский Петр Ильич перед у трудным	Жилая усадьба Московская	Зона застройки индивидуальными жилыми домами Ж-2 (ЗРФ)Д		9
18	Усадьба «Фабричная», где в 1885-1887 г. и в 1891-1892 г. жил и работал композитор Чайковский Петр Ильич перед у трудным	Жилая усадьба Московская	Зона осуществления деятельности по комплексному развитию территории КРТ-11 (ЗРФ)Ц		9
19	Усадьба «Фабричная», где в 1885-1887 г. и в 1891-1892 г. жил и работал композитор Чайковский Петр Ильич перед у трудным	Жилая усадьба Московская	Зона осуществления деятельности по комплексному развитию территории КРТ-11 (ЗРФ)Ж		9
20	Усадьба «Фабричная», где в 1885-1887 г. и в 1891-1892 г. жил и работал композитор Чайковский Петр Ильич перед у трудным	Жилая усадьба Московская	Зона осуществления деятельности по комплексному развитию территории КРТ-11 (ЗРФ)Р		9
21	Усадьба «Фабричная», где в 1885-1887 г. и в 1891-1892 г. жил и работал композитор Чайковский Петр Ильич перед у трудным	Жилая усадьба Московская	Производственная зона П (ОЗ)		4
22	Усадьба «Фабричная», где в 1885-1887 г. и в 1891-1892 г. жил и работал композитор Чайковский Петр Ильич перед у трудным	Жилая усадьба Московская	Территории рекреационных зон Р-2 (ОЗ)		9
23	Усадьба «Фабричная», где в 1885-1887 г. и в 1891-1892 г. жил и работал композитор Чайковский Петр Ильич перед у трудным	Жилая усадьба Московская	Зона сельскохозяйственного производства СХ-3 (ЗРФ-3)		9
24	Усадьба Тимирязевка, XVIII-XIX вв.	Жилая усадьба Московская	Зона парков Р-1 (ОЗ)Д		-
25	Усадьба Тимирязевка, XVIII-XIX вв.	Жилая усадьба Московская	Зона иного специального назначения СН-1 (ОЗ)		-
26	Усадьба Тимирязевка, XVIII-XIX вв.	Жилая усадьба Московская	Зона многоквартирной жилой застройки Ж-1 (ЗРФ)Р1		20
27	Усадьба Тимирязевка, XVIII-XIX вв.	Жилая усадьба Московская	Коммунальная зона К (ЗРФ)Р1		20
28	Усадьба Тимирязевка, XVIII-XIX вв.	Жилая усадьба Московская	Коммунальная зона К (ЗРФ)Ж		20
29	Усадьба Тимирязевка, XVIII-XIX вв.	Жилая усадьба Московская	Многофункциональная общественно-деловая зона О-1 (ЗРФ)Р2		20
30	Усадьба Тимирязевка, XVIII-XIX вв.	Жилая усадьба Московская	Многофункциональная общественно-деловая зона О-1 (ЗРФ)Р3		20
31	Усадьба Тимирязевка, XVIII-XIX вв.	Жилая усадьба Московская	Многофункциональная общественно-деловая зона О-1 (ЗРФ)Р4		20
32	Усадьба Тимирязевка, XVIII-XIX вв.	Жилая усадьба Московская	Специализированная общественно-деловая зона О-2 (ЗРФ)Р1		20
33	Усадьба Тимирязевка, XVIII-XIX вв.	Жилая усадьба Московская	Специализированная общественно-деловая зона О-2 (ЗРФ)Р2		20
34	Усадьба Тимирязевка, XVIII-XIX вв.	Жилая усадьба Московская	Зона объектов отдыха и туризма Р-5 (ЗРФ)Р1		20

Экспликация зон охраны объектов культурного наследия

Номер	Наименование	Вид зоны (наименование) по документу	Индекс	Орган власти	Номер утверждающего документа	Дата утверждающего документа
1	Государственный историко-литературный и природный музей-заповедник А.А. Блока	Зона охраны памятника	-	Исполнительный комитет Московского областного совета народных депутатов	1351	21.03.1980
2	Усадьба «Фабричная», где в 1885-1887 г. и в 1891-1892 г. жил и работал композитор Чайковский Петр Ильич перед у трудным	Зона регулирования застройки и хозяйственной деятельности	-	Правительство Московской области	925/45	12.12.2017
3	Усадьба Тимирязевка, XVIII-XIX вв.	Зона охраняемого природного ландшафта	-	Правительство Московской области	863/36	13.07.2015
4	Усадьба Рождественское	Зона регулирования застройки и хозяйственной деятельности	Д-А	Московский областной совет народных депутатов Исполнительный комитет	1119/30	28.08.1986
5	Усадьба Рождественское	Зона регулирования застройки и хозяйственной деятельности	Д-Б	Московский областной совет народных депутатов Исполнительный комитет	1119/30	28.08.1986
6	Усадьба Рождественское	Зона регулирования застройки и хозяйственной деятельности	Д	Московский	1119/30	28.08.1986
7	Усадьба Рождественское	Зона регулирования застройки и хозяйственной деятельности	Д-1	Московский областной совет народных депутатов Исполнительный комитет	1119/30	28.08.1986
8	Усадьба Рождественское	Зона регулирования застройки и хозяйственной деятельности	Д-2	Московский областной совет народных депутатов Исполнительный комитет	1119/30	28.08.1986
9	Усадьба Тимирязевка, XVIII-XIX вв.	Зона регулирования застройки и хозяйственной деятельности	Д-Г	Правительство Московской области	925/45	12.12.2017
10	Усадьба Тимирязевка, XVIII-XIX вв.	Зона регулирования застройки и хозяйственной деятельности	Д-Г-1	Правительство Московской области	863/36	13.07.2015
11	Усадьба Тимирязевка, XVIII-XIX вв.	Зона регулирования застройки и хозяйственной деятельности	Д-Д	Правительство Московской области	863/36	13.07.2015
12	Усадьба Тимирязевка, XVIII-XIX вв.	Зона регулирования застройки и хозяйственной деятельности	Д-Е	Правительство Московской области	863/36	13.07.2015
13	Усадьба Тимирязевка, XVIII-XIX вв.	Зона регулирования застройки и хозяйственной деятельности	Г-А	Правительство Московской области	863/36	13.07.2015
14	Государственный историко-литературный и природный музей-заповедник А.А. Блока	Охранная зона	-	Исполнительный комитет Московского областного совета народных депутатов	1351	21.03.1980
15	Усадьба «Фабричная», где в 1885-1887 г. и в 1891-1892 г. жил и работал композитор Чайковский Петр Ильич перед у трудным	Охранная зона	-	Правительство Московской области	925/45	12.12.2017
16	Усадьба Тимирязевка, XVIII-XIX вв.	Охранная зона	-	Правительство Московской области	863/36	13.07.2015

Экспликация территорий объектов культурного наследия

Номер	Наименование
1	Ансамбль Воскресенской церкви, 1840 г.
2	Ансамбль пруда и ивовых ванн - пар, остаток XIX в. - скульптура, гипсовая лепка и украшения
3	Беседка, пар, грота, XIX в.
4	Ворота с воротами, ограда, пилоны, 1911 г.
5	Усадьба усадьба Рождественское
6	Флигель, сер. XIX в.
7	Жилые флигеля, 1896-1912 гг.
8	Дом, в котором жил Чайковский Петр Ильич в 1892-1893 г. Ф дома - мемориальный музей П.И. Чайковского
9	Ограда, 1896-1912 гг.
10	Здание кабинета агрономии, XIX в., Собственный комитет, 1030-1034 кв. «Шёлр Святой Троицы», 1832-1836 г. и церковь Богоявления в колокольне, XVII в.
11	Здание торговых рядов, 1896-1898 гг.
12	Ансамбль поплавка дерева, конец XIX в.
13	Памятник рабочим спичального завода, погибшим при Колобкове г. Клина немецко- фашистской авиацией 20 октября 1941 года
14	Усадьба «Фабричная», где в 1885-1887 г. и в 1891-1892 г.
15	Усадьба «Колбасы" сер. XVIII-XIX вв. г. Клин по №2
16	«Усадьба «Фабричная»
17	Усадьба г.Клина, XVII-XIX вв.
18	Усадьба г.Пушкин-Александрово: главный дом, пар, пруды, XIX в.
19	Усадьба г.Пушкин-Александрово: вход, XVIII-нач. XIX вв.
20	Церковь иконы Казанской матери "Всех Скорбящих Радость", 1880 г.
21	Церковь Рождества Христова, 1700 г., 1836 г., 1848 г. и в Казанкине, СП.
22	Церковь Преображения Господня, 1230 г.
23	Церковь Святой Троицы, 1794 г., 1868 г.
24	Церковь Тихвинской Божьей Матери, 1807 г., Здание Церкви, 1869 г. и д.
25	Церковь, 1719 г.
26	Часовня, 1896 г.
27	Часовня при Богоявленьи, 1886 г. и Богадельня женщинам, вт.пол.XIX в.

Экспликация Особо охраняемых природных территорий (ООПТ)

Номер	Наименование
1	Государственный природный заказник областного значения "Верхняя рка Большая Сестра"
2	Государственный природный заказник областного значения "Клинвы пруд Воскресенского лесничества"
3	Государственный природный заказник областного значения «Комплекс старых вязовника с черемуховым болотом»
4	Государственный природный заказник областного значения "Лесной ручей Воскресенского лесничества"
5	Государственный природный заказник областного значения "Лесд дорогой лесн Воздвиженского лесничества"
6	Государственный природный заказник областного значения "Лесн Мурзинского лесничества"
7	Государственный природный заказник областного значения «Сосны Пушкарёвского»
8	Государственный природный заказник областного значения "Розмаринов"
9	Государственный природный заказник областного значения "Ясеневый"
10	Вновь комбинированно значимая особо охраняемая территория "Государственный заказник "Заверзино"
11	Национальный парк - "государственный комплекс "Завидово"
12	Особо охраняемый природный объект областного значения "Дятлинка д. Дутлино"
13	Памятник природы областного значения "Центральная колонна серых цапель в кв. 48 Воздвиженского лесничества Клинского лесхозобъединения"

Условные обозначения:

Границы
- Городского округа
- Населённых пунктов
- Земельных участков (по данным ЕГРН)
- Территориальных зон

Объекты транспортной инфраструктуры
- Автомобильные дороги
- Железнодорожные пути

Территории
- Земли, покрытые поверхностными водами
- Леса
  - Территории пересечения земель лесного фонда (по сведениям государственного лесного реестра) с границами земельных участков, сведения о местоположении которых содержатся в Едином государственном реестре недвижимости (далее – «территории пересечения»). В отношении земельного участка, попадства или частично расположенного в границах «территории пересечения», применяются градостроительные регламенты соответствующей территориальной зоны и случаи:
  - отсутствия в границах земельного участка, согласно сведениям ЕГРН, в отношении земельного участка, подтверждающего законность возникновения прав на такой земельный участок;
  - отсутствия в границах земельного участка территорий лесничеств (по данным Единого государственного лесного реестра);
  - наличия распоряжения Правительства Московской области об утверждении предельной относительно местоположения границ населенного пункта обрезанным из лесного поселка;
  - наличия в Едином государственном реестре недвижимости сведений о границах лесного реестра, утвержденного Комитетом лесного хозяйства Московской области, или предоставлении Комитетом лесного хозяйства Московской области информации, что земельный участок не пересекает границы лесного реестра, утвержденного Комитетом.
  - Территории, в отношении которых получены письма Роспотребнадзора о наличии/отсутствие санитарного, гигиенического и фитосанитарного воздействия на среду обитания человека на границей земельного участка (контура объекта)

Территориальные зоны
- ИРТ - Зона осуществления деятельности по комплексному развитию территории
- Ж-1 - Зона многоквартирной жилой застройки
- Ж-1А - Зона специализированной многоквартирной жилой застройки
- Ж-1Б - Специализированная зона многоквартирной жилой застройки
- Ж-2 - Зона застройки индивидуальными жилыми домами
- Ж-2.1 - Специализированная зона застройки индивидуальными жилыми домами
- Ж-2А - Зона специализированной застройки индивидуальными жилыми домами
- О-1 - Многофункциональная общественно-деловая зона
- О-1.1 - Специализированная многофункциональная общественно-деловая зона
- О-2 - Специализированная общественно-деловая зона
- О-2Б - Зона обслуживания жилой застройки
- ИК - Зона историко-культурной деятельности
- К - Коммунальная зона
- К(РП) - Коммунальная зона (в границах населенного пункта)
- П - Производственная зона
- П(РП) - Производственная зона (в границах населенного пункта)
- П-1 - Зона недропользования
- Т - Зона транспортной инфраструктуры
- Т(РП) - Зона транспортной инфраструктуры (в границах населенного пункта)
- Т-1 - Специализированная зона транспортной инфраструктуры
- Р-1 - Зона парков
- Р-2 - Природно-рекреационная зона
- Р-4 - Зона объектов физической культуры и массового спорта
- Р-4(РП) - Зона объектов физической культуры и массового спорта (в границах населенного пункта)
- Р-5 - Зона объектов отдыха и туризма
- Р-5(РП) - Зона объектов отдыха и туризма (в границах населенного пункта)
- Р-5.1 - Специализированная зона объектов отдыха и туризма
- СП-1 - Зона иного потребления
- СП-2 - Зона объектов обращения с отходами
- СП-3 - Зона иного специального назначения
- СН-1 - Зона сельскохозяйственных угодий
- СН-2 - Зона, предназначенная для ведения садоводства
- СХ-3 - Зона сельскохозяйственного производства
- СХ-3.2 - Специализированная зона сельскохозяйственного производства
- СХ-3.1 - Зона сельскохозяйственного производства (личное подсобное хозяйство, крестьянско-фермерское хозяйство)
- СН-4 - Зона, предназначенная для ведения огородничества

Особо охраняемые природные территории
- Особо охраняемая природная территория

Зоны с особыми условиями использования территорий
- Зона охраняемого природного ландшафта
- Зона регулирования застройки и хозяйственной деятельности
- Охранная зона
- Защитная зона объекта культурного наследия
- Водоохранная зона
- Прибрежная защитная полоса
- Санитарно-защитная зона предприятий, сооружений и иных объектов
- Граница ЗСО подземных источников питьевого водоснабжения (1 пояс)
- Граница ЗСО подземных источников питьевого водоснабжения (2 пояс)
- Граница ЗСО подземных источников питьевого водоснабжения (3 пояс)
- Охранная зона особо охраняемой природной территории

Иные территории и зоны с особыми режимами использования территорий
- Проектная граница территории исторического поселения (показана в информационных целях)
- Территория объекта культурного наследия
- Нествораживаемая территория объекта культурного наследия
- Береговая полоса

Объекты культурного наследия
- Объекты культурного наследия
- Объекты культурного наследия (выявленные)**

** - Местоположение выявленных объектов культурного наследия показано ориентировочно. Проектирование и проведение земляных, строительных, мелиоративных, хозяйственных работ, работ по сохранению после определения историко-культурной ценности выявленного объекта культурного наследия, разработке и утверждению границ его территории

Подписи территориальных зон
- 0/1 - Вида территориальных зон
- 3 - Предельное количество надземных этажей
- 10 - Предельная высотность (в метрах)

Экспликация объектов культурного наследия

Номер	Наименование	Вид	Категория
1	Ансамбль Воскресенской церкви, 1840 г.	памятник архитектуры	Федерального значения
2	Ансамбль Воскресенской церкви, 1840 г.(Часовня)	памятник архитектуры	Федерального значения
3	Ансамбль Воскресенской церкви, 1840 г.(Колокольня)	памятник архитектуры	Федерального значения
4	Ансамбль Воскресенской церкви, 1840 г.(Ограда)	памятник архитектуры	Федерального значения
5	Ансамбль Воскресенской церкви, XIX в. (Грота из кирпича)	памятник архитектуры	Федерального значения
6	Ансамбль Воскресенской церкви, XIX в. (Скульптура)	памятник архитектуры	Федерального значения
7	Ансамбль Воскресенской церкви, XIX в. (Беседка)	памятник архитектуры	Федерального значения
8	Ансамбль Воскресенской церкви, 1896 - 1912гг. (Жилые флигеля)	памятник архитектуры	Федерального значения
9	Ансамбль Воскресенской церкви, 1896 - 1912гг. (Сторожка с воротами)	памятник архитектуры	Федерального значения
10	Ансамбль пруда-ванны, пар, остаток XIX в.	памятник архитектуры	Федерального значения
11	Ансамбль пруда-ванны пар, пруд, остаток XIX в. - скульптура	памятник архитектуры	Регионального значения
12	Ансамбль пруда-ванны пар, пруд, остаток XIX в. - скульптура - гипсовая лепка и украшения	памятник архитектуры	Регионального значения
13	Ансамбль Сергиевской церкви, 1840г.	памятник архитектуры	Федерального значения
14	Ансамбль Сергиевской церкви, 1839 г.(Церковная ограда)	памятник архитектуры	Федерального значения
15	Ансамбль Сергиевской церкви, 1839 г.(Колокольня с трапезной)	памятник архитектуры	Федерального значения
16	Ансамбль Сергиевской церкви, 1839 г.(Часовня)	памятник архитектуры	Федерального значения
17	Ансамбль Сергиевской церкви, 1839 г.(Ограда)	памятник архитектуры	Федерального значения
18	Ансамбль Сергиевской церкви, 1839 г.(Ворота)	памятник архитектуры	Федерального значения
19	Ансамбль Сергиевской церкви, 1839 г.(Мостик)	памятник архитектуры	Федерального значения
20	Ансамбль Сергиевской церкви, 1839 г.(Беседка)	памятник архитектуры	Федерального значения
21	Ансамбль Сергиевской церкви, 1839 г.(Грот)	памятник архитектуры	Федерального значения
22	Ансамбль Сергиевской церкви, 1839 г.(Ограда)	памятник архитектуры	Федерального значения
23	Ансамбль пруда-ванны, пар, остаток XIX в.	памятник архитектуры	Федерального значения
24	Ограда, 1896 г.	памятник архитектуры	Регионального значения
25	Ограда кладбища советских воинов, 1946 г.	памятник архитектуры	Регионального значения
26	Ограда кладбища советских воинов, 1946 г.	памятник архитектуры	Регионального значения
27	Ограда кладбища советских воинов, 1946 г.	памятник архитектуры	Регионального значения
28	Ограда кладбища советских воинов, 1946 г.	памятник архитектуры	Регионального значения
29	Ограда кладбища советских воинов, 1946 г.	памятник архитектуры	Регионального значения
30	Ограда кладбища советских воинов, 1946 г.	памятник архитектуры	Регионального значения
31	Ограда кладбища советских воинов, 1946 г.	памятник архитектуры	Регионального значения
32	Ограда кладбища советских воинов, 1946 г.	памятник архитектуры	Регионального значения
33	Ограда кладбища советских воинов, 1946 г.	памятник архитектуры	Регионального значения
34	Ограда кладбища советских воинов, 1946 г.	памятник архитектуры	Регионального значения
35	Ограда кладбища советских воинов, 1946 г.	памятник архитектуры	Регионального значения
36	Ограда кладбища советских воинов, 1946 г.	памятник архитектуры	Регионального значения
37	Ограда кладбища советских воинов, 1946 г.	памятник архитектуры	Регионального значения
38	Ограда кладбища советских воинов, 1946 г.	памятник архитектуры	Регионального значения
39	Ограда кладбища советских воинов, 1946 г.	памятник архитектуры	Регионального значения
40	Ограда кладбища советских воинов, 1946 г.	памятник архитектуры	Регионального значения
41	Ограда кладбища советских воинов, 1946 г.	памятник архитектуры	Регионального значения
42	Ограда кладбища советских воинов, 1946 г.	памятник архитектуры	Регионального значения
43	Ограда кладбища советских воинов, 1946 г.	памятник архитектуры	Регионального значения
44	Ограда кладбища советских воинов, 1946 г.	памятник архитектуры	Регионального значения
45	Ограда кладбища советских воинов, 1946 г.	памятник архитектуры	Регионального значения
46	Ограда кладбища советских воинов, 1946 г.	памятник архитектуры	Регионального значения
47	Ограда кладбища советских воинов, 1946 г.	памятник архитектуры	Регионального значения
48	Ограда кладбища советских воинов, 1946 г.	памятник архитектуры	Регионального значения
49	Ограда кладбища советских воинов, 1946 г.	памятник архитектуры	Регионального значения
50	Ограда кладбища советских воинов, 1946 г.	памятник архитектуры	Регионального значения
51	Ограда кладбища советских воинов, 1946 г.	памятник архитектуры	Регионального значения
52	Ограда кладбища советских воинов, 1946 г.	памятник архитектуры	Регионального значения
53	Ограда кладбища советских воинов, 1946 г.	памятник архитектуры	Регионального значения
54	Ограда кладбища Ивановской	памятник архитектуры	Регионального значения
55	Ограда кладбища Ивановской	памятник архитектуры	Регионального значения
56	Ограда П.И. Чайковского, 1896 г.	памятник архитектуры	Регионального значения
57	Ограда П.И. Чайковского, 1896 г.	памятник архитектуры	Регионального значения
58	Ограниченная часовня, XIX-XX в.в.	памятник архитектуры	Регионального значения
59	Ограниченная часовня, XIX в.	памятник архитектуры	Регионального значения
60	Часовня Ксении Петербургской, 1896 г.	памятник архитектуры	Регионального значения
61	Часовня Ксении Петербургской, 1896 г.	памятник архитектуры	Регионального значения
62	Часовня Ксении Петербургской, 1896 г.	памятник архитектуры	Регионального значения
63	Часовня Ксении Петербургской, 1896 г.	памятник архитектуры	Регионального значения
64	Часовня Ксении Петербургской, 1896 г.	памятник архитектуры	Регионального значения
65	Часовня Ксении Петербургской, 1896 г.	памятник архитектуры	Регионального значения
66	Часовня Ксении Петербургской, 1896 г.	памятник архитектуры	Регионального значения
67	Часовня Ксении Петербургской, 1896 г.	памятник архитектуры	Регионального значения
68	Часовня Ксении Петербургской, 1896 г.	памятник архитектуры	Регионального значения
69	Часовня Ксении Петербургской, 1896 г.	памятник архитектуры	Регионального значения
70	Часовня Ксении Петербургской, 1896 г.	памятник архитектуры	Регионального значения
71	Часовня Ксении Петербургской, 1896 г.	памятник архитектуры	Регионального значения
72	Часовня Ксении Петербургской, 1896 г.	памятник архитектуры	Регионального значения
73	Часовня Ксении Петербургской, 1896 г.	памятник архитектуры	Регионального значения
74	Часовня Ксении Петербургской, 1896 г.	памятник архитектуры	Регионального значения
75	Часовня-усыпальница - склеп на кладбище Ивановской церкви Великого Владимира (Ивана), устроенная в 1844 г.	памятник архитектуры	Регионального значения
76	Часовня Ксении Петербургской, 1896 г.	памятник архитектуры	Регионального значения
77	Ф.И.Шаляпин "Воскресение", вт.пол.XIX в. - скульптура, Ф.И.Шаляпин, 1896 г.	памятник архитектуры	Регионального значения
78	Часовня церкви великомученицы Екатерины "Клин" Шоссе, 2 в.пол. XIX в.	памятник архитектуры	Регионального значения
79	Часовня церкви Рождества Христова "Клин" Шоссе, 2 в.пол. XIX в.	памятник архитектуры	Регионального значения
80	Часовня пустынного дерева, остаток XIX в.	памятник архитектуры	Регионального значения
81	Часовня пустынного дерева, остаток XIX в. (Главный корпус)	памятник архитектуры	Регионального значения
82	Часовня пустынного дерева, остаток XIX в. (Часовня-усыпальница)	памятник архитектуры	Регионального значения
83	Часовня пустынного дерева, остаток XIX в. (Часовня-усыпальница)	памятник архитектуры	Регионального значения
84	Часовня пустынного дерева, остаток XIX в. (Мостик мостовой)	памятник архитектуры	Регионального значения
85	Часовня пустынного дерева, остаток XIX в. (Ограда)	памятник архитектуры	Регионального значения
86	Часовня пустынного дерева, остаток XIX в. (Колодезь)	памятник архитектуры	Регионального значения
87	Часовня церкви Дмитрия Солунского г.Клина, 1911 г.	памятник архитектуры	Регионального значения
88	Часовня церкви Святой Троицы, 1868 г., 1794 г., 1868 г.	памятник архитектуры	Регионального значения
89	Часовня церкви Святой Троицы, деревня Спирово, в 2-ой, XIX в.	памятник архитектуры	Регионального значения
90	Часовня, где находилась Иверская икона Божьей матери, в 2-ой пол. 1820 г. - Бронза: Лиция	памятник архитектуры	Регионального значения
91	Часовня Рождества Христова, 1700 г., 1836 г., 1848 г. и в Казанкине, СП.	памятник архитектуры	Регионального значения
92	Часовня-усыпальница Ивановых Ф.Ф. Ивановых, 1896 г. - Мрамор	памятник архитектуры	Регионального значения
93	Часовня Воскресения Христова, 1896 г.	памятник архитектуры	Регионального значения
94	Часовня-усыпальница Ивановых, 1896 г. - Мрамор	памятник архитектуры	Регионального значения
95	Часовня-усыпальница Ивановых, 1896 г. - Мрамор	памятник архитектуры	Регионального значения
96	Часовня П.И. Ивановых, 1896 г.	памятник архитектуры	Регионального значения
97	Часовня П.И. Чайковского, 1896 г.	памятник архитектуры	Регионального значения
98	Часовня Ксении Петербургской, 1896 г.	памятник архитектуры	Регионального значения
99	Часовня Ксении Петербургской, 1896 г.	памятник архитектуры	Регионального значения
100	Часовня Ксении Петербургской, 1896 г.	памятник архитектуры	Регионального значения
101	Часовня Ксении Петербургской, 1896 г.	памятник архитектуры	Регионального значения
102	Часовня Ксении Петербургской, 1896 г.	памятник архитектуры	Регионального значения
103	Часовня Ксении Петербургской, 1896 г.	памятник архитектуры	Регионального значения
104	Часовня Ксении Петербургской, 1896 г.	памятник архитектуры	Регионального значения
105	Часовня Ксении Петербургской, 1896 г.	памятник архитектуры	Регионального значения
106	Часовня Ксении Петербургской, 1896 г.	памятник архитектуры	Регионального значения
107	Часовня Ксении Петербургской, 1896 г.	памятник архитектуры	Регионального значения
108	Часовня Ксении Петербургской, 1896 г.	памятник архитектуры	Регионального значения
109	Часовня Ксении Петербургской, 1896 г.	памятник архитектуры	Регионального значения
110	Часовня Ксении Петербургской, 1896 г.	памятник архитектуры	Регионального значения
111	Часовня Ксении Петербургской, 1896 г.	памятник архитектуры	Регионального значения
112	Часовня Ксении Петербургской, 1896 г.	памятник архитектуры	Регионального значения
113	Часовня Ксении Петербургской, 1896 г.	памятник архитектуры	Регионального значения
114	Часовня Ксении Петербургской, 1896 г.	памятник архитектуры	Регионального значения
115	Часовня Ксении Петербургской, 1896 г.	памятник архитектуры	Регионального значения
116	Часовня Ксении Петербургской, 1896 г.	памятник архитектуры	Регионального значения
117	Часовня Ксении Петербургской, 1896 г.	памятник архитектуры	Регионального значения
118	Часовня Ксении Петербургской, 1896 г.	памятник архитектуры	Регионального значения
119	Часовня Ксении Петербургской, 1896 г.	памятник архитектуры	Регионального значения
120	Часовня Ксении Петербургской, 1896 г.	памятник архитектуры	Регионального значения
121	Часовня Ксении Петербургской, 1896 г.	памятник архитектуры	Регионального значения
122	Часовня Ксении Петербургской, 1896 г.	памятник архитектуры	Регионального значения
123	Часовня Ксении Петербургской, 1896 г.	памятник архитектуры	Регионального значения
124	Часовня Ксении Петербургской, 1896 г.	памятник архитектуры	Регионального значения
125	Часовня Ксении Петербургской, 1896 г.	памятник архитектуры	Регионального значения
126	Часовня Ксении Петербургской, 1896 г.	памятник архитектуры	Регионального значения
127	Часовня Ксении Петербургской, 1896 г.	памятник архитектуры	Регионального значения
128	Часовня Ксении Петербургской, 1896 г.	памятник архитектуры	Регионального значения
129	Часовня Ксении Петербургской, 1896 г.	памятник архитектуры	Регионального значения
130	Часовня Ксении Петербургской, 1896 г.	памятник архитектуры	Регионального значения
131	Часовня Ксении Петербургской, 1896 г.	памятник архитектуры	Регионального значения
132	Часовня Ксении Петербургской, 1896 г.	памятник архитектуры	Регионального значения
133	Часовня Ксении Петербургской, 1896 г.	памятник архитектуры	Регионального значения
134	Часовня Ксении Петербургской, 1896 г.	памятник архитектуры	Регионального значения
135	Часовня Ксении Петербургской, 1896 г.	памятник архитектуры	Регионального значения
136	Часовня Ксении Петербургской, 1896 г.	памятник архитектуры	Регионального значения
137	Часовня Ксении Петербургской, 1896 г.	памятник архитектуры	Регионального значения
138	Часовня Ксении Петербургской, 1896 г.	памятник архитектуры	Регионального значения
139	Часовня Ксении Петербургской, 1896 г.	памятник архитектуры	Регионального значения
140	Часовня Ксении Петербургской, 1896 г.	памятник архитектуры	Регионального значения
141	Часовня Ксении Петербургской, 1896 г.	памятник архитектуры	Регионального значения
142	Часовня Ксении Петербургской, 1896 г.	памятник архитектуры	Регионального значения
143	Часовня Ксении Петербургской, 1896 г.	памятник архитектуры	Регионального значения
144	Часовня Ксении Петербургской, 1896 г.	памятник архитектуры	Регионального значения
145	Часовня Ксении Петербургской, 1896 г.	памятник архитектуры	Регионального значения
146	Часовня Ксении Петербургской, 1896 г.	памятник архитектуры	Регионального значения
147	Часовня Ксении Петербургской, 1896 г.	памятник архитектуры	Регионального значения
148	Часовня Ксении Петербургской, 1896 г.	памятник архитектуры	Регионального значения
149	Часовня Ксении Петербургской, 1896 г.	памятник архитектуры	Регионального значения
150	Часовня Ксении Петербургской, 1896 г.	памятник архитектуры	Регионального значения
151	Часовня Ксении Петербургской, 1896 г.	памятник архитектуры	Регионального значения
152	Часовня Ксении Петербургской, 1896 г.	памятник архитектуры	Регионального значения
153	Часовня Ксении Петербургской, 1896 г.	памятник архитектуры	Регионального значения
154	Часовня Ксении Петербургской, 1896 г.	памятник архитектуры	Регионального значения
155	Часовня Ксении Петербургской, 1896 г.	памятник архитектуры	Регионального значения
156	Часовня Ксении Петербургской, 1896 г.	памятник архитектуры	Регионального значения
157	Часовня Ксении Петербургской, 1896 г.	памятник архитектуры	Регионального значения
158	Часовня Ксении Петербургской, 1896 г.	памятник архитектуры	Регионального значения
159	Часовня Ксении Петербургской, 1896 г.	памятник архитектуры	Регионального значения
160	Часовня Ксении Петербургской, 1896 г.	памятник архитектуры	Регионального значения
161