



А Д М И Н И С Т Р А Ц И Я Г О Р О Д С К О Г О О К Р У Г А К Л И Н

П О С Т А Н О В Л Е Н И Е

04 ИЮЛ 2022

№

1194

г. Клин
Московская область

Об установлении публичного сервитута в отношении части земельного участка площадью 994 кв.м, с кадастровым номером 50:03:0040280:6075, расположенного по адресу: Московская область, р-н Клинский, г. Клин, Российская Федерация

В соответствии с Земельным кодексом Российской Федерации, Федеральным законом от 06.10.2003 №131-ФЗ «Об общих принципах организации местного самоуправления в Российской Федерации», Законом Московской области от 07.06.1996 № 23/96-ОЗ «О регулировании земельных отношений в Московской области», руководствуясь Уставом городского округа Клин Московской области, сводным заключением Министерства имущественных отношений Московской области (№103-З от 30.06.2022), учитывая заявление Государственного бюджетного учреждения Московской области «Мосавтодор» (далее – ГБУ МО «Мосавтодор») от 20.06.2022 № P001-8940187683-60287085,

П О С Т А Н О В Л Я Ю:

1. Установить публичный сервитут сроком на 49 лет в отношении части земельного участка площадью 994 кв.м, с кадастровым номером 50:03:0040280:6075, категорией земель «Земли населенных пунктов», видом разрешенного использования «Для размещения и обслуживания объектов недвижимости», расположенного в границах городского округа Клин Московской области, по адресу: Московская область, р-н Клинский, г. Клин, Российская Федерация, в пользу ГБУ МО «Мосавтодор», в целях прохода или проезда через земельный участок, в том числе в целях обеспечения свободного доступа граждан к водному объекту общего пользования и его береговой полосе.

2. Администрации городского округа Клин Московской области в течение 5 (Пяти) рабочих дней направить в Управление Федеральной службы государственной регистрации, кадастра и картографии по Московской области настоящее постановление, для внесения в Единый государственный реестр недвижимости

сведений об ограничениях на земельный участок, указанный в пункте 1 настоящего постановления.

3. Администрации опубликовать настоящее постановление в официальных средствах массовой информации городского округа Клин Московской области и разместить на официальном информационном сайте Администрации городского округа Клин Московской области.

4. Контроль за выполнением настоящего постановления возложить на заместителя Главы Администрации городского округа Клин - начальника Управления правового регулирования земельно-имущественных отношений Администрации городского округа Клин Рыжову Е.Б.

Глава городского округа Клин



А.Д. Сокольская

Утверждена

постановлением

(наименование документа об утверждении, включая наименования

Администрации

органов государственной власти или органов местного

городского округа Клин

самоуправления, принявших решение об утверждении схемы

или подписавших соглашение о перераспределении земельных участков)

от

04 июля 2022

№

1194

Схема расположения границ публичного сервитута
на кадастровом плане территории

Условный номер Зона с ОУ 1, в отношении земельного участка с кадастровым номером 50:03:0040280:6075

Площадь объекта 994 м²

Обозначение характерных точек границ	Координаты, м	
	X	Y
1	2	3
1	531295.47	1328132.21
2	531294.50	1328136.31
3	531034.15	1328075.85
4	531035.11	1328071.72
5	531049.44	1328075.15
6	531094.29	1328085.72
7	531147.25	1328098.62
8	531197.88	1328110.70
9	531266.29	1328125.59
1	531295.47	1328132.21

Кадастровый инженер:

Малинина И.С.

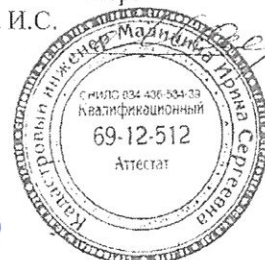

Зам. Главы Администрации
г.о. Клин Карольник УПРЗиО



Рожова Е.Б.

Схема расположения границ публичного сервитута

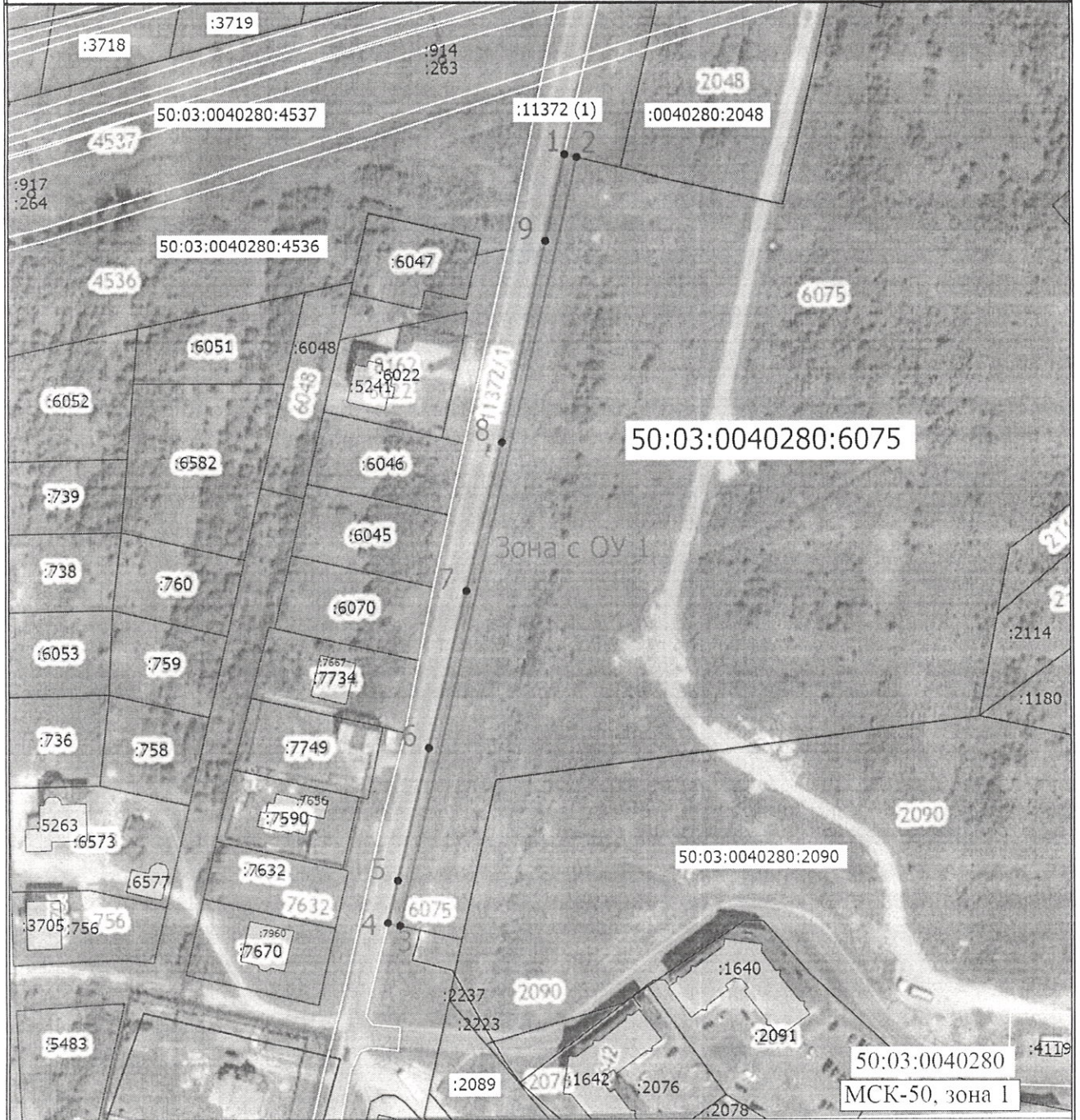

Масштаб 1:2000

Условные обозначения

- Зона с ОУ 1 - Зона с особыми условиями использования территории
- - Вновь образованная часть границы, сведения о которой достаточны для определения ее местоположения
- - Существующая часть границы, имеющиеся в ЕГРН сведения о которой достаточны для определения ее местоположения
- - Характерная точка границы, сведения о которой позволяют однозначно определить ее положение на местности
- - Обозначение новой характерной точки
- - Граница зоны с особыми условиями
- - Граница кадастрового квартала
- - Номер кадастрового квартала

