# АДМИНИСТРАЦИЯ
# ГОРОДСКОГО ОКРУГА КЛИН

141607, Московская область, г. Клин,
ул. Карла Маркса, д. 68 а

тел. 8 (49624) 3-87-96

факс 8 (49624) 3-75-09

_____ № _____

на № _____

***Информационное сообщение.***

Управление земельно-имущественных отношений Администрации городского округа Клин на основании заявления гражданина в соответствии со ст. 39.18 Земельного кодекса Российской Федерации сообщает о намерении сформировать земельный участок для дальнейшего оформления в собственность:

1. площадью 2422 кв.м, категория земель – земли населенных пунктов, вид разрешенного использования – для ведения личного подсобного хозяйства (приусадебный земельный участок), расположенный по адресу: Российская Федерация, Московская область, городской округ Клин, деревня Струбково.

Граждане, заинтересованные в предоставлении вышеуказанного земельного участка вправе подать заявление о намерении участвовать в аукционе на право заключения договора купли-продажи земельного участка.

Заявления о намерении участвовать в аукционе на право заключения договора купли-продажи земельного участка принимаются в течении 30 дней со дня опубликования настоящего извещения **(21000006870000000580)** в орган местного самоуправления посредством РПГУ (uslugi.mosreg.ru) на предоставление государственной услуги «Предоставление земельного участка в аренду или в собственность на торгах» выбрав цель обращения «Подача заявления на извещение, опубликованное в соответствии со ст. 39.18 ЗК РФ, о намерении участвовать в аукционе в отношении земельного участка, сведения о котором не внесены в ЕГРН».

Способ подачи заявления: посредством Портала государственных и муниципальных услуг Московской области (uslugi.mosreg.ru).

Дата и время начала приема заявлений – 06.11.2026 в 12:00

Дата и время окончания приема заявлений – 06.12.2026 в 12:00

Дата подведения итогов –07.12.2026 в 9:00

Ознакомиться с документацией в отношении земельного участка, в том числе со схемой расположения земельного участка, можно с момента начала приема заявлений по адресу: Московская область, городской округ Клин, г. Клин, ул. Карла Маркса д.68А, каб.26, четверг, с 9:00 до 13:00 часов.

Утверждена

_____

(наименование документа об утверждении,

_____

включая наименования органов государственной

_____

власти или органов местного самоуправления,

_____

принявших решение об утверждении схемы
или подписавших соглашение
о перераспределении земельных участков)
от _____ N _____

Схема
расположения земельного участка или земельных участков
на кадастровом плане территории

| Условный номер земельного участка 50:03:0040302 | | |
|---|---|---|
| Площадь земельного участка 2422.0 | | |
| Обозначение характерных точек границ | Координаты МСК-50 1 | |
| | X | Y |
| 1 | 538390.32 | 1338180.49 |
| 2 | 538422.92 | 1338170.83 |
| 3 | 538442.19 | 1338235.28 |
| 4 | 538411.56 | 1338252.24 |
| 5 | 538410.85 | 1338249.78 |
| 1 | 538390.32 | 1338180.49 |

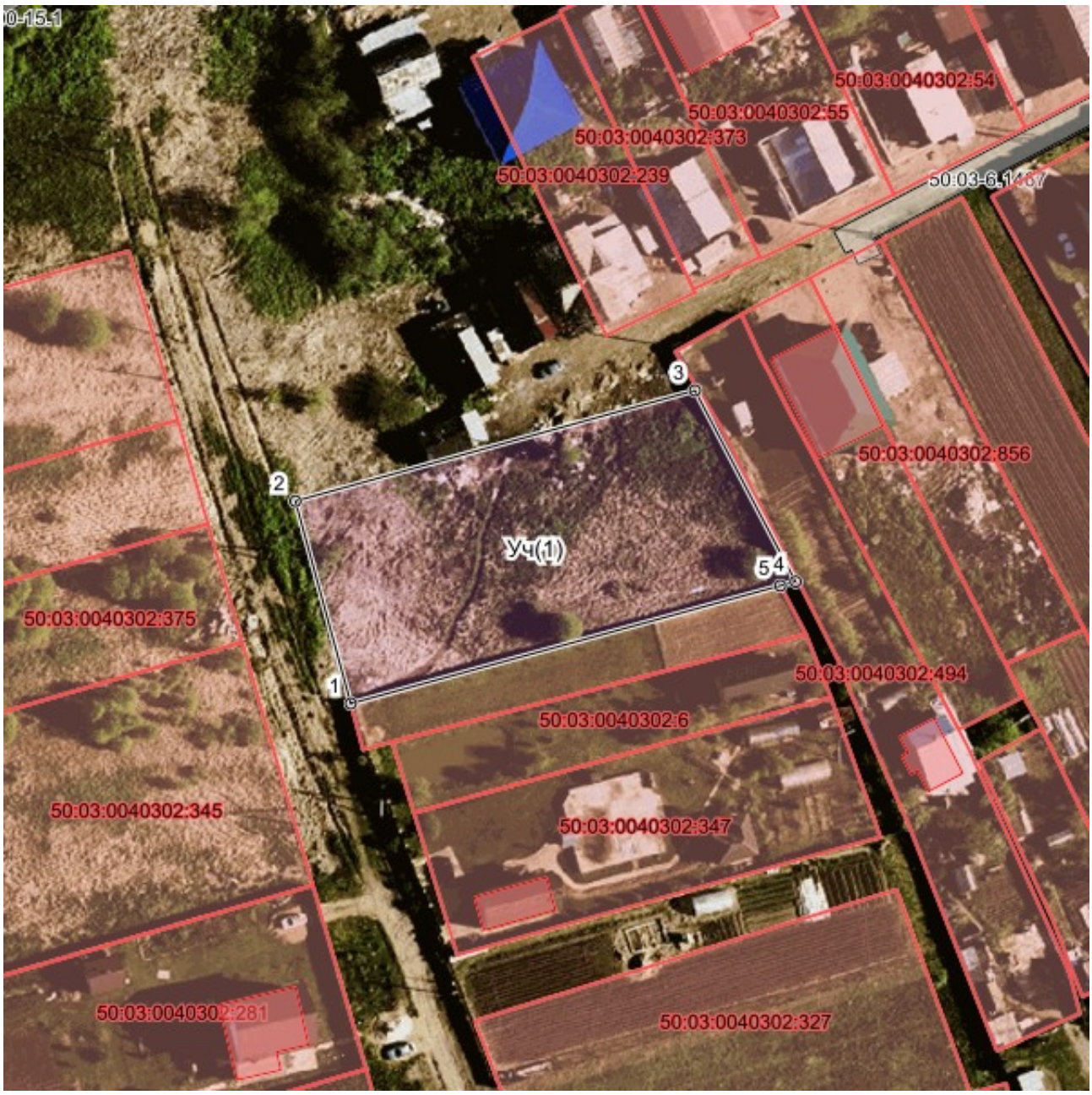


Масштаб 1:500.0