АДМИНИСТРАЦИЯ
ГОРОДСКОГО ОКРУГА КЛИН

141607, Московская область, г. Клин,
ул. Карла Маркса, д. 68 а

тел. 8 (49624) 3-87-96

факс 8 (49624) 3-75-09

_____ № _____

на № _____

Информационное сообщение.

Управление земельно-имущественных отношений Администрации городского округа Клин на основании заявления гражданина в соответствии со ст. 39.18 Земельного кодекса Российской Федерации, сообщает о намерении сформировать земельный участок, для дальнейшего оформления в аренду:

1. площадью 804 кв.м, категория земель – земли населенных пунктов, вид разрешенного использования – для ведения личного подсобного хозяйства (приусадебный земельный участок), расположенный по адресу: Российская Федерация, Московская область, городской округ Клин, деревня им. Дмитриева.

Граждане, заинтересованные в предоставлении вышеуказанного земельного участка вправе подать заявление о намерении участвовать в аукционе на право заключения договора аренды земельного участка.

Заявления о намерении участвовать в аукционе на право заключения договора аренды земельного участка принимаются в течении 30 дней со дня опубликования настоящего извещения **(21000068700000000578)** в орган местного самоуправления посредством РПГУ (uslugi.mosreg.ru) на предоставление государственной услуги «Предоставление земельного участка в аренду или в собственность на торгах» выбрав цель обращения «Подача заявления на извещение, опубликованное в соответствии со ст. 39.18 ЗК РФ, о намерении участвовать в аукционе в отношении земельного участка, сведения о котором не внесены в ЕГРН».

Способ подачи заявления: посредством Портала государственных и муниципальных услуг Московской области (uslugi.mosreg.ru).

Дата и время начала приема заявлений – 06.11.2026 в 12:00
Дата и время окончания приема заявлений – 06.12.2026 в 12:00
Дата подведения итогов – 07.12.2026 в 9:00

Ознакомиться с документацией в отношении земельного участка, в том числе со схемой расположения земельного участка, можно с момента начала приема заявлений по адресу: Московская область, городской округ Клин, г. Клин, ул. Карла Маркса д.68А, каб.26, четверг, с 9:00 до 13:00 часов.

Утверждена

_____

(наименование документа об утверждении,

_____

включая наименования органов государственной

_____

власти или органов местного самоуправления,

_____

принявших решение об утверждении схемы
или подписавших соглашение
о перераспределении земельных участков)
от _____ N _____

Схема
расположения земельного участка или земельных участков
на кадастровом плане территории

Условный номер земельного участка 50:03:0080208		
Площадь земельного участка 804.0		
Обозначение характерных точек границ	Координаты МСК-50 1	
	X	Y
1	534758.91	1317423.9
2	534747.78	1317452.78
3	534771.84	1317462.88
4	534782.9	1317434.36
1	534758.91	1317423.9

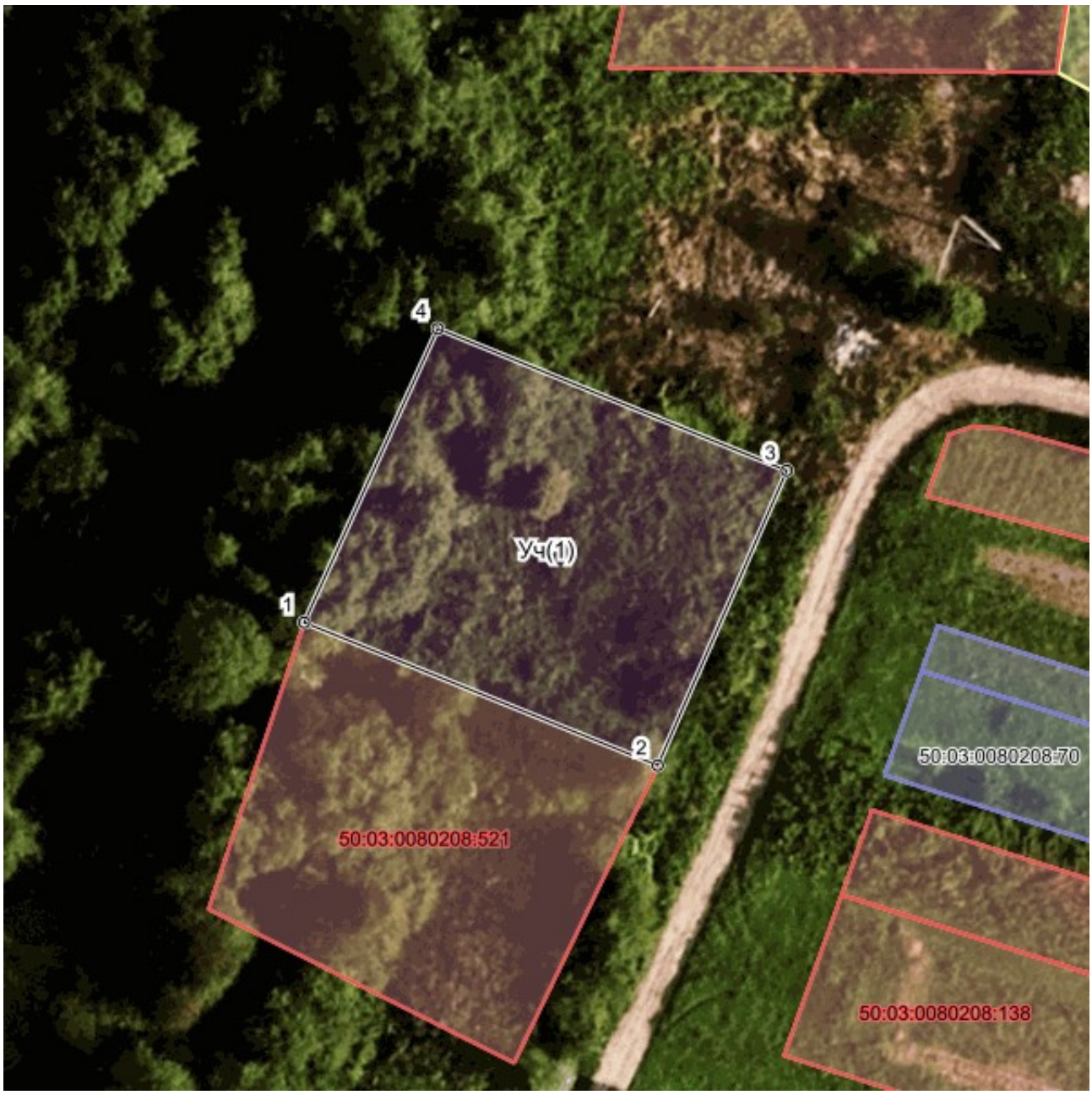

Масштаб 1:500.0